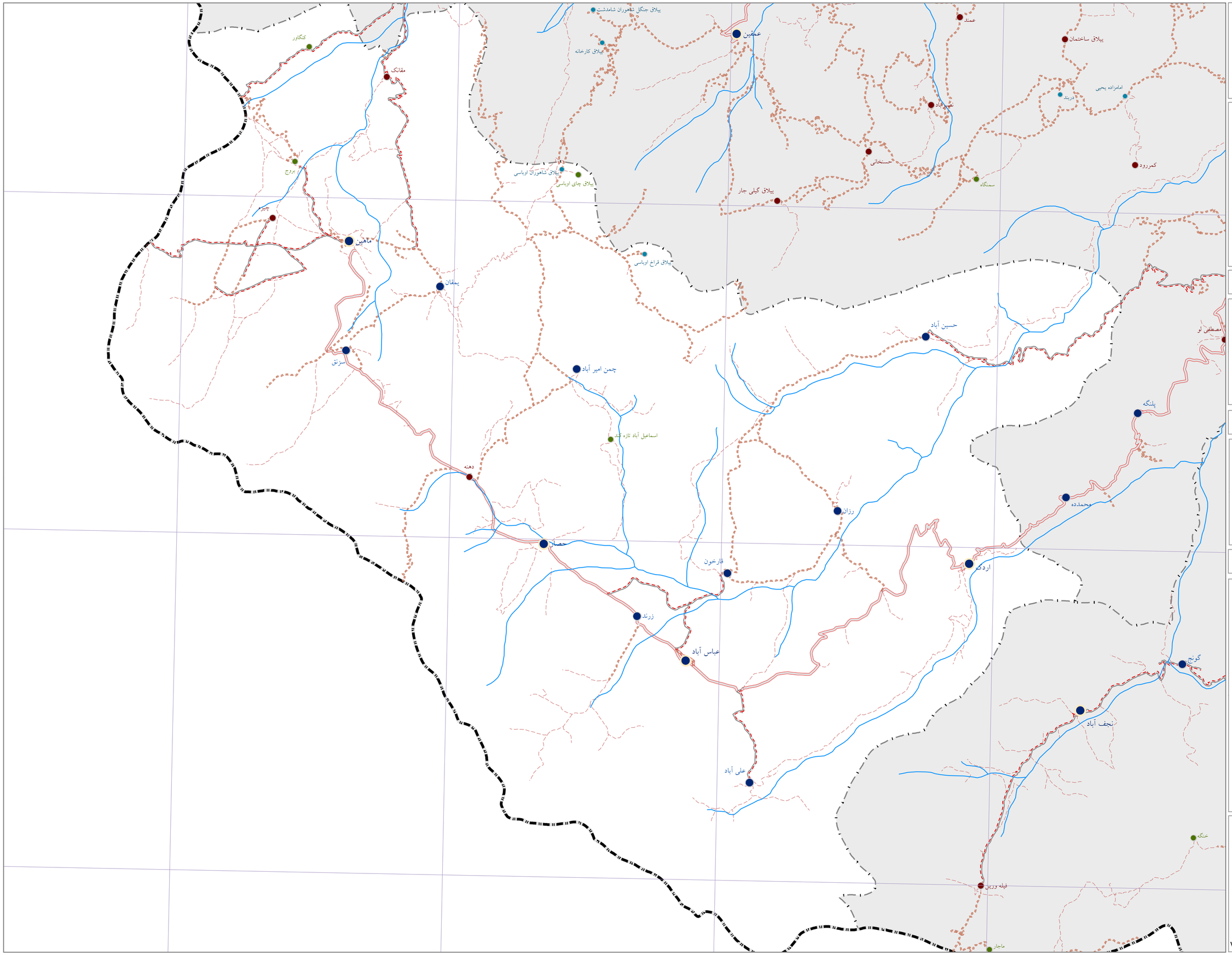

سازمان برنامه و بودجه کشور

مرکز آمار ایران

دفتر نقشه و اطلاعات مکانی

نقشه آماری دهستان های کشور

بر اساس سرشماری ۱۳۹۵

استان	قزوین
شهرستان	قزوین
بخش	طارم سفلی
دهستان	چوقور
آدرس آماری	۲۶۰۳۰۴۰۰۰۱
مقیاس	۱ : ۶۵۰۰۰

موقعیت استان در کشور

موقعیت دهستان در استان

علائم راهنمای نقشه

مرزهای تقسیمات

- مرز کشور
- مرز استان
- مرز شهرستان
- مرز بخش
- مرز دهستان
- محدوده آماری شهر

راه ها

- بزرگراه
- راه آسفالت
- راه شوسه
- راه خاکی
- راه مالرو
- راه آهن

آبادی ها

- از ۰ تا ۳ خانوار
- از ۴ تا ۲۰ خانوار
- از ۲۱ تا ۵۰ خانوار
- از ۵۱ تا ۱۰۰ خانوار
- بیش از ۱۰۰ خانوار

خط ساحلی

- رودخانه
- مسیل
- دریا
- دریاچه
- تالاب

این برگ نقشه با اقتباس از نقشه های پایه سازمان نقشه برداری و نتایج سرشماری عمومی نفوس و مسکن ۱۳۹۵ تهیه شده است.

پیاده سازی تقسیمات کشوری بر اساس مصوبات هیأت وزیران و با دقت آماری انجام شده است.

مرزهای کشوری در این نقشه سندیت ندارد.

لطفا درصورت مشاهده هرگونه مغایرت، مراتب را به مرکز آمار ایران (دفتر نقشه و اطلاعات مکانی) اطلاع دهید.

حق هر گونه چاپ و کپی محفوظ و منوط به کسب اجازه از مرکز آمار ایران است.

WWW.amar.org.ir